Ligia

Antonio Carlos Jobim arr: P.Jobim

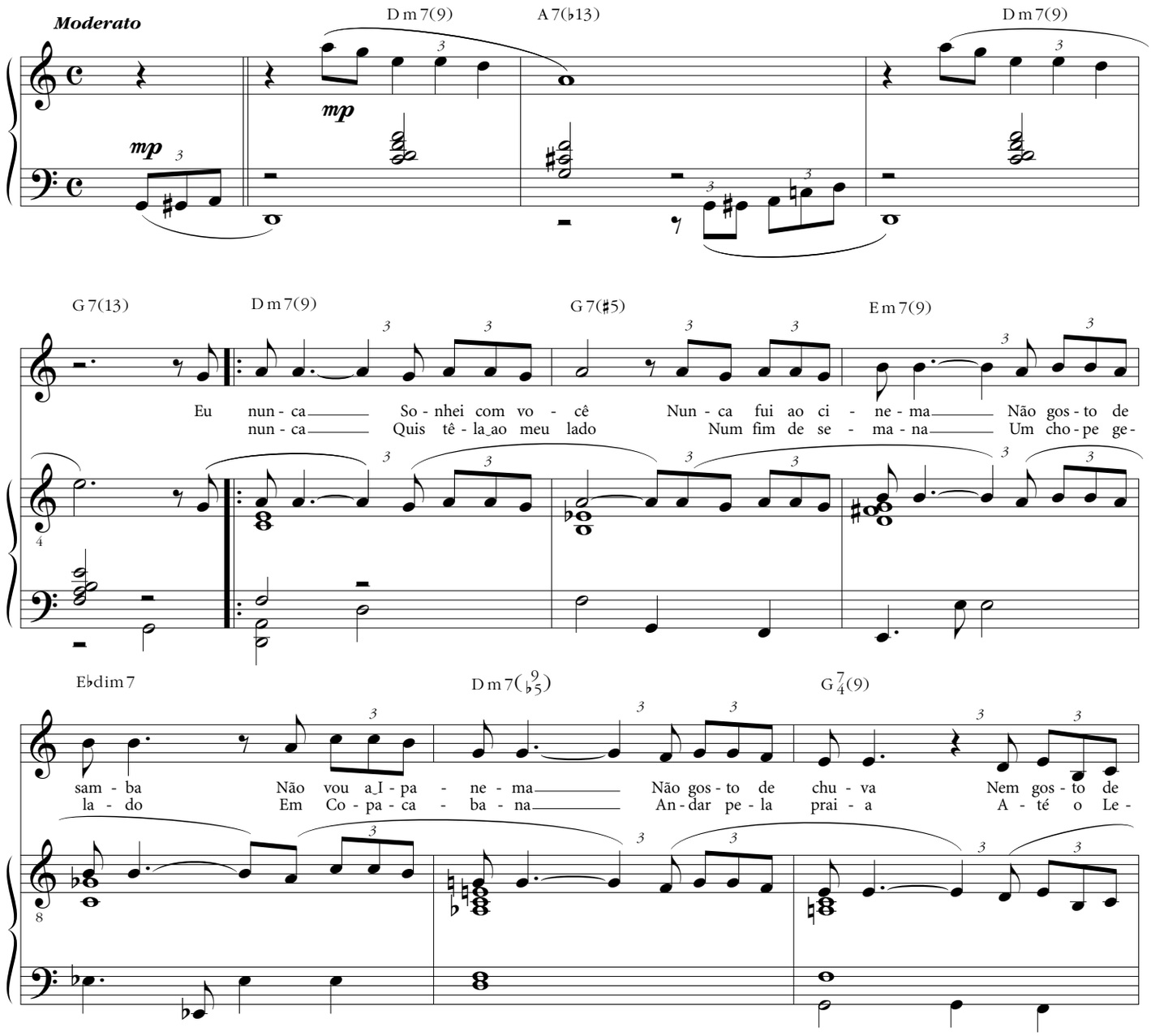

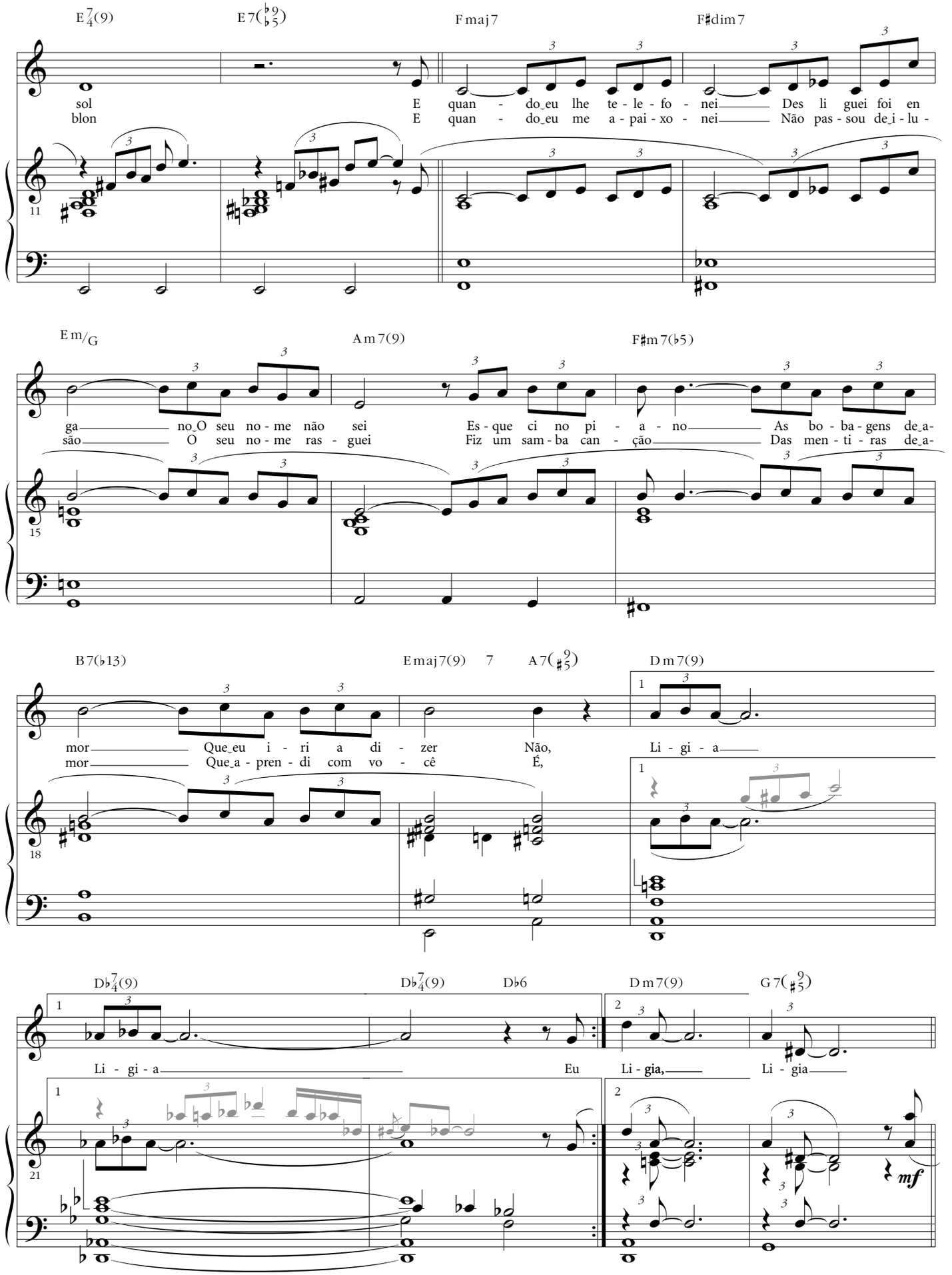
E 7/4(9)
E 7(♭9/♭5)
Fmaj7
F♯dim7
sol
blon
E quan - do_eu lhe te - le - fo - nei
E quan - do_eu me a - pai - xo - nei
Des li guei foi en
Não pas - sou de_i - lu -
11
Em/G
Am7(9)
F♯m7(♭5)
ga no_O seu no - me não sei
são O seu no - me ras - guei
Es - que ci no pi - a - no
Fiz um sam - ba can - ção
As bo - ba - gens de_a -
Das men - ti - ras de_a -
15
B 7(♭13)
Emaj7(9) 7
A 7(♯9/♯5)
Dm7(9)
mor Que_eu i - ri a di - zer
mor Que_a - pren - di com vo - cê
Não,
É,
Li - gi - a
18
D♭ 7/4(9)
D♭ 7/4(9)
D♭6
Dm7(9)
G 7(♯9/♯5)
Li - gi - a
Eu
Li - gia,
Li - gia
21
mf

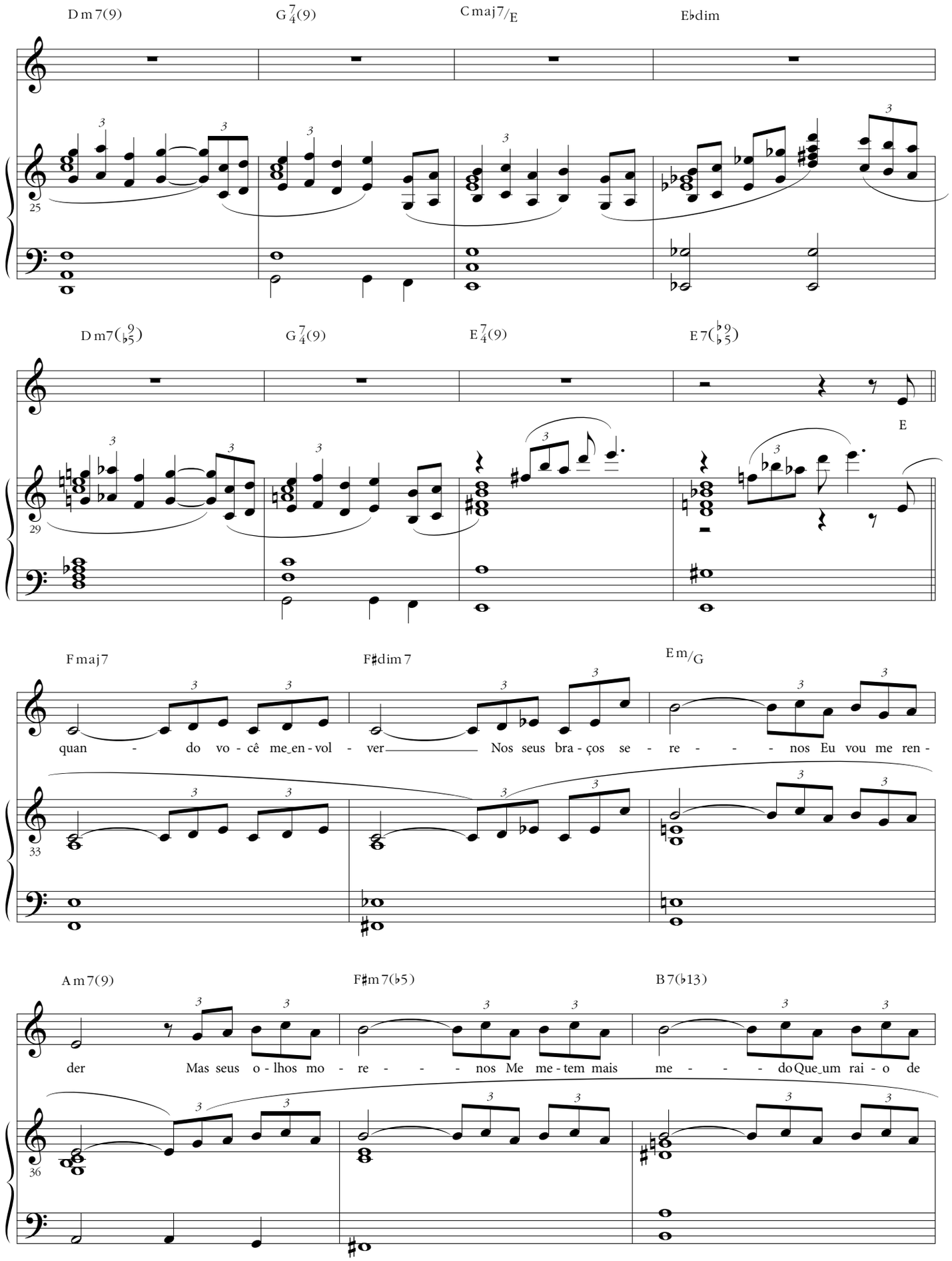
Dm7(9)
G7/4(9)
Cmaj7/E
Ebdim
25
Dm7(b9/b5)
G7/4(9)
E7/4(9)
E7(b9/b5)
E
29
Fmaj7
F#dim7
Em/G
quan - do vo - cê me_en - vol - ver Nos seus bra - ços se - re - - - - nos Eu vou me ren -
33
Am7(9)
F#m7(b5)
B7(b13)
der Mas seus o - lhos mo - re - - - - nos Me me - tem mais me - - - - do Que_um rai - o de
36

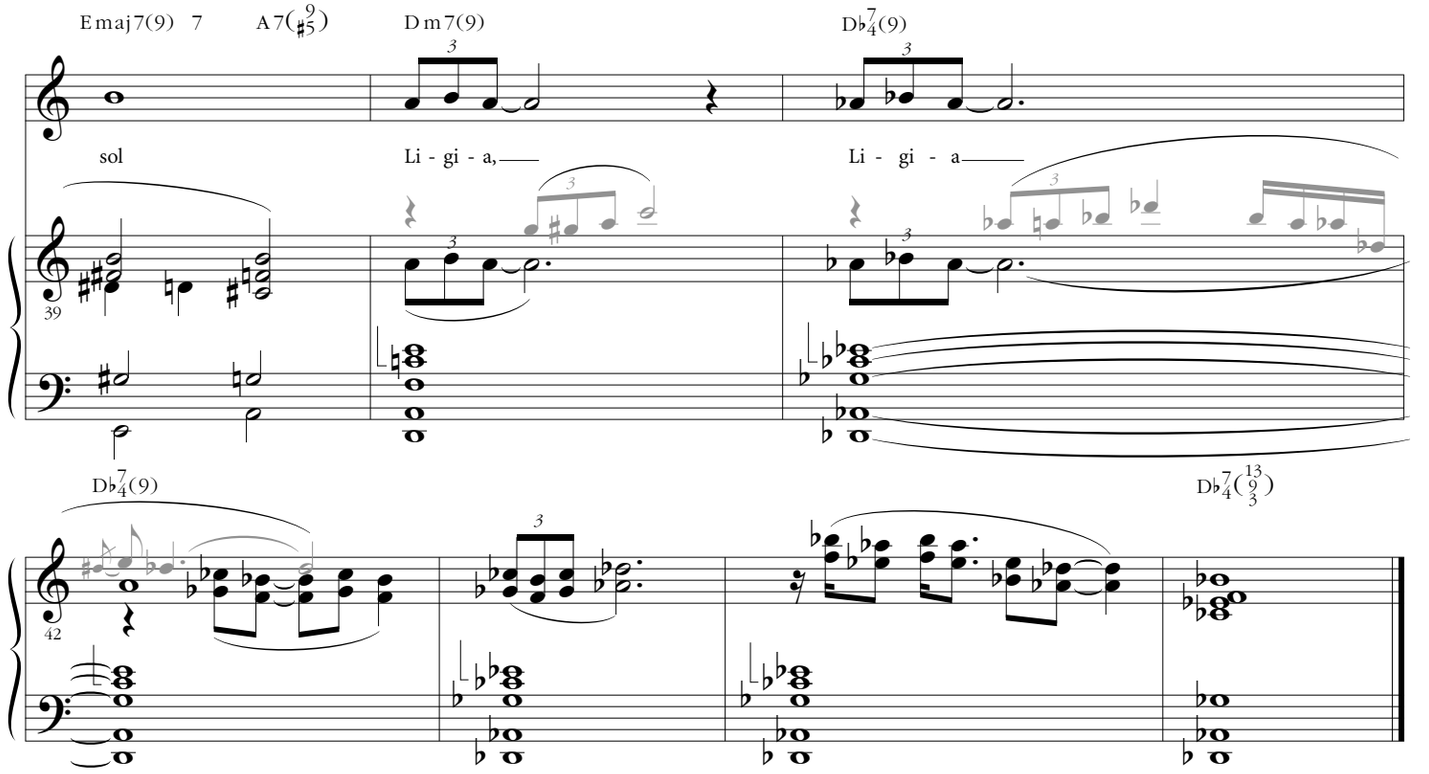
Emaj7(9) 7
A7(9 #5)
Dm7(9)
D♭7 4(9)
sol
Li - gi - a,
Li - gi - a
39
D♭7 4(9)
D♭7 4(13 9 3)
42