

PENSANDO EM VOCÊ

SAMBA-CANÇÃO

- DE -

Antonio Carlos Jobim

Gravado em disco "SINTER" por
ERNANI FILHO

Org. ANTONIO CARLOS JOBIM

Catalogo N. 182

Direitos de Execução con-
trolados pela "SBACEM"

Edições euterpe Ltda.

AV. RIO BRANCO, 108-2º-5. 204-206

RIO-BRASIL

PENSANDO EM VOCÊ

SAMBA-CANÇÃO

ANTONIO CARLOS JOBIM

Orquestração de
ANTONIO CARLOS JOBIM

Copyright Setembro 1953 - By EDIÇÕES EUTERPE LTDA. Av. Rio Branco, 108
2.º Andar Salas 204/206 - Rio de Janeiro - Brasil - Todos os direitos interna-
cionais reservados - All rights reserved. Todos os direitos de execução, tradu-
ção e arranjos reservados para todos os Países.

Cat. N.º 182

Solo

PENSANDO EM VOCÊ

SAMBA-CANÇÃO

ANTONIO CARLOS JOBIM

1.º Sax Alto Mi b

Solo

Ao S. *Fim*

PENSANDO EM VOCÊ

SAMBA-CANÇÃO

ANTONIO CARLOS JOBIM

2.º Sax Tenor Si b

Solo

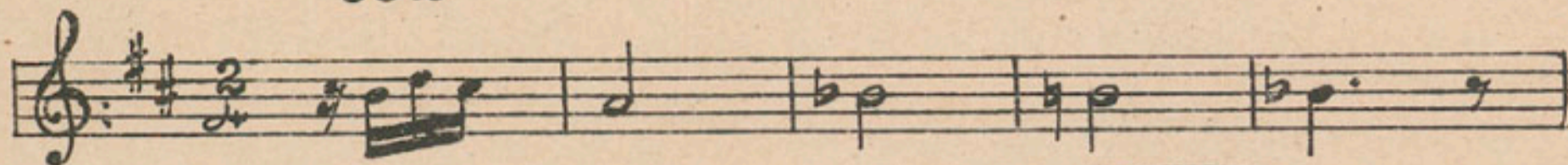

Solo

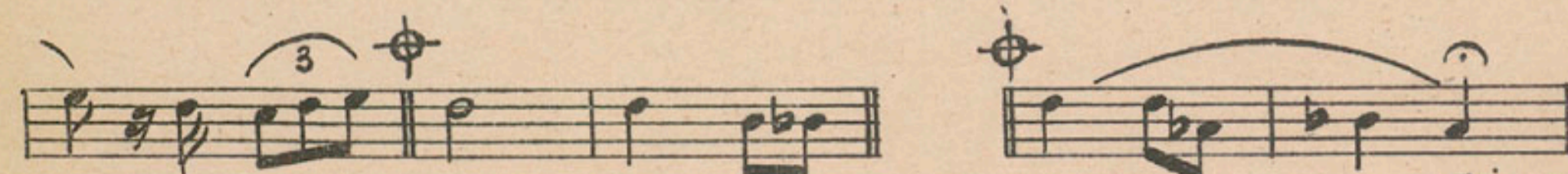
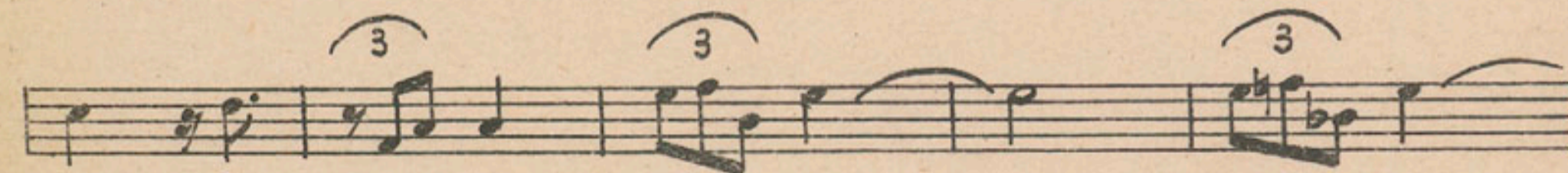
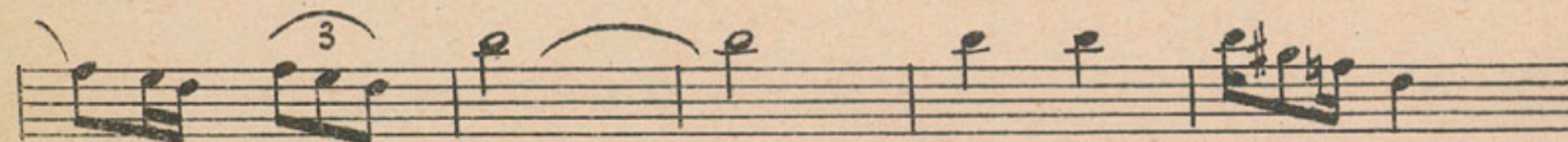
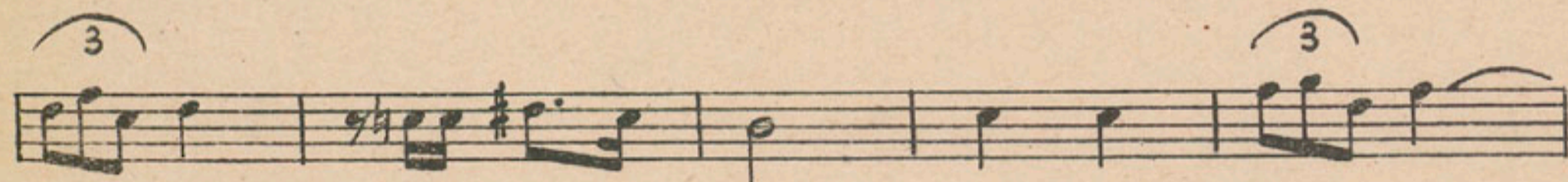
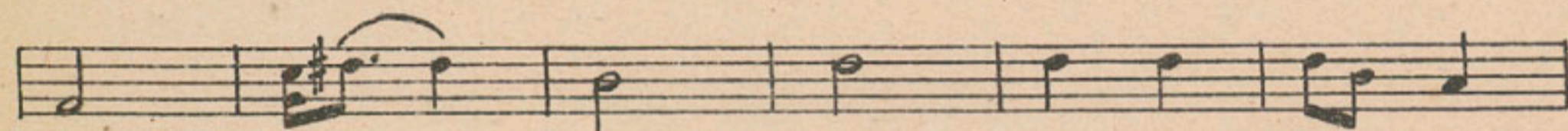
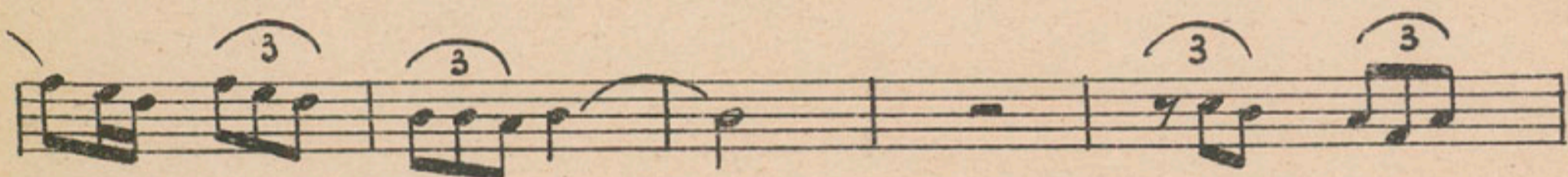

Ad. S.

Fine

PENSANDO EM VOCÊ

SAMBA-CANÇÃO

ANTONIO CARLOS JOBIM

3.º Sax Alto Mi b

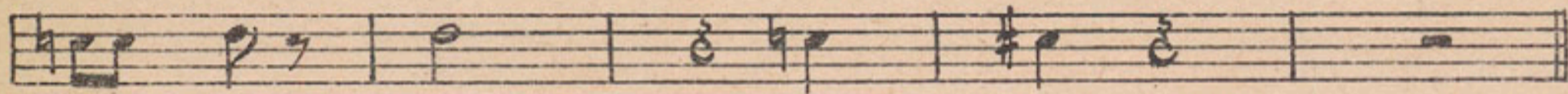
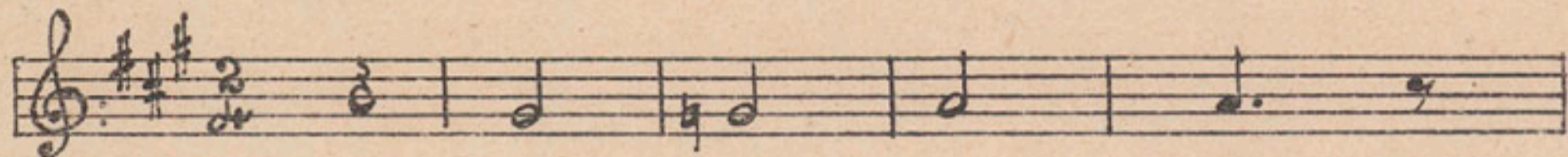

S.

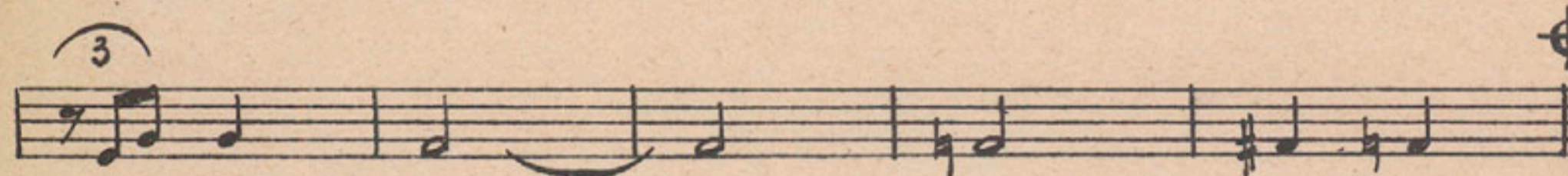
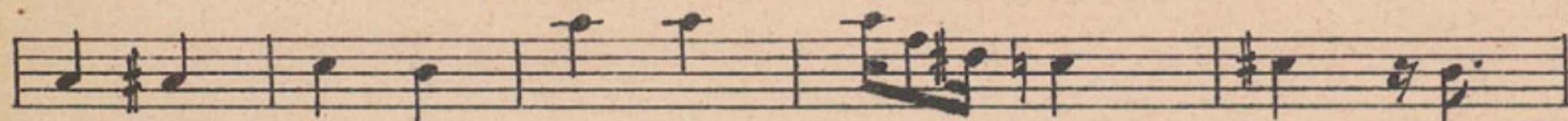
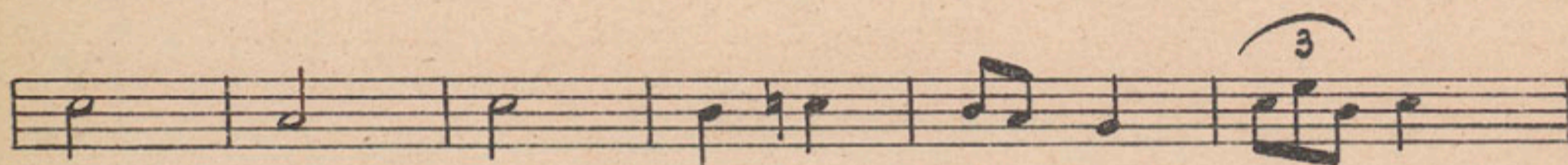
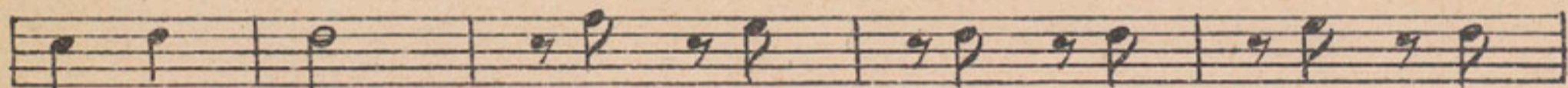

Ao S.

Firmu

PENSANDO EM VOCÊ

SAMBA-CANÇÃO

ANTONIO CARLOS JOBIM

4.º Sax Tenor Si b

PENSANDO EM VOCÊ

SAMBA-CANÇÃO

ANTONIO-CARLOS JOBIM

Piston Si b

PENSANDO EM VOCÊ

SAMBA-CANÇÃO

ANTONIO CARLOS JOBIM

Baixo

De manhã cedo
Quando acordo eu penso em você
Quando adormeço
Em meus sonhos eu vejo você
Os dias passam tão lentos
Eu fico sempre a esperar
Um dia a mais, outra canção
Eu cantei prá saudade enganar

Penso em você
(Tantas vezes eu penso em você)
Que meu amôr, já não posso viver
Sinto você ao meu lado
Quando a tarde o sol vai se esconder
Penso em você
Sempre você
Oh meu grande amor

A EDIÇÕES EUTERPE LTDA.

A EDITORA LIDER que apresentou os seguintes sucessos no Carnaval de 1953 :

Si Eu Errei	Samba	de F. Neto — H. Carvalho e E. Rocha
Páo Pereira	Batucada	de A. Rocha e Arno Carnegal
Quebra Mai	Marcha	de Zé e Zilda Gonçalves e Adelino Moreira
Nego da Calça Amarela	Marcha	de Zé e Zilda Gonçalves e Adelino Moreira
Vae Levando Sinhá	Samba	de Aldacyr Louro e Anicio Bichara

A p r e s e n t a a g o r a :

Agora é Tarde	Samba	Luiz Soberano e Castanheira
Apesar dos Pesares	Samba	Newton Teixeira
Arlequim	Valsa	Humberto Carvalho e Raul Sampaio
Canta	Samba	João Corrêa da Silva e J. Souza
Casa do sem Geito	Batucada	Manelão e Carvalhinho
Cheirando Bem	Baião	A. Xavier e Cliton Ribeiro
Coco do Bambó Lelé	Baião	Manezinho Araujo
Escute Amor	Samba	Carolina Cardoso de Menezes e A. Ar- mando
Está Chegando a Hora	Baião	Henricão e Rubens Campo
Marcha do Tempo	Samba	Marino Pinto e Newton Teixeira
Mulhé Barbada	Baião	Manezinho Araujo e Carvalhinho
Não Beba Amigo	Samba	Newton Teixeira e Carlos Bulhões
Não Me Telefone	Samba	Gadé e Oswaldo Rosa
Não Pode Mexer	Samba	Mirabeau e Ferreira Lima
No Ano Que Vem	Baião	Mary Monteiro e Carlos de Oliveira
Papagaio Falador	Baião	Bucy Moreira, Geraldo Gomes
Quanto Tempo	Bolero	Ary Monteiro e Ary Rebelo
Quem Tem	Samba-Chôro	Nelson Gonçalves e Adelino Moreira
Separados Nada Somos	Samba	Waldir Calmon e Don Al Bibi
Tim Tim o Lá Lá	Baião	Henrique de Almeida e Romulo Paes
Ultima Seresta	Samba	Sebastião Santana e Adelino Moreira

À venda em todas às Casas do ramo. — Atendemos pedidos pelo Reembolso Postal.

EDIÇÕES EUTERPE LTDA.

AVENIDA RIO BRANCO N.º 108 — 2.º ANDAR — SALAS 204 e 206

RIO DE JANEIRO — BRASIL