BOLETIM DA Sbacem

SOCIEDADE BRASILEIRA DE AUTORES, COMPOSITORES E ESCRITORES DE MÚSICA

N.º 65

Redator e organizador: — ERATOSTENES FRAZÃO — Junho — 1964

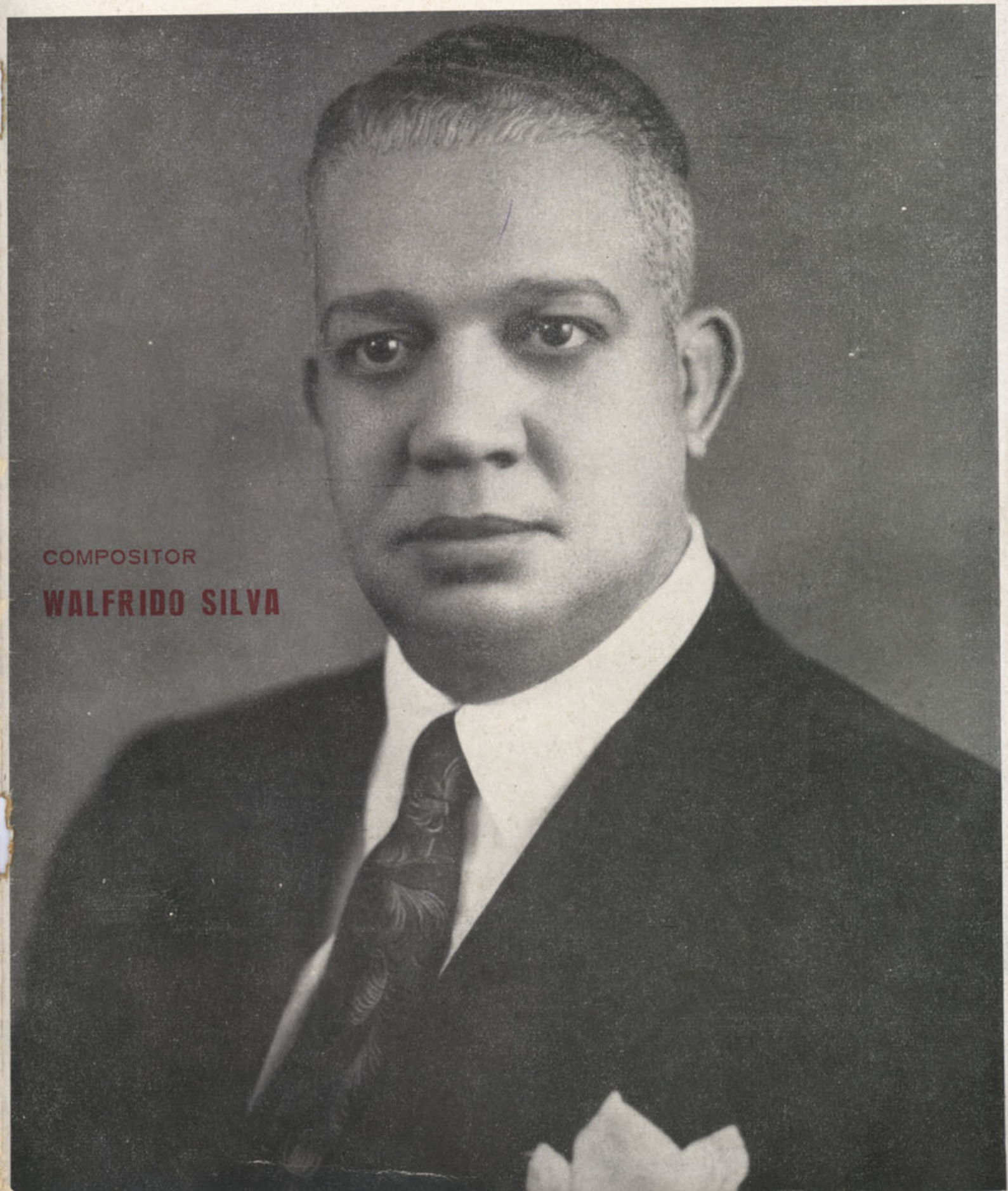

Conselho Deliberativo

Presidente:
HERIVELTO MARTINS

1.º Vice-Presidente:
HENRIQUE DE ALMEIDA

2.º Vice-Presidente:
JOSÉ ROY

Secretário:
MARIO ROSSI

1.º Vice-Secretário:
GERALDO MEDEIROS

2.º Vice-Secretário:
JOSÉ P. DE CARVALHO

MEMBROS VITALÍCIOS

HERIVELTO MARTINS
MÁRIO ROSSI
GERALDO MEDEIROS
MARINO PINTO
WALFRIDO SILVA
JOUBERT DE CARVALHO
FELISBERTO MARTINS
HENRIQUE DE ALMEIDA
NEWTON TEIXEIRA
JOSÉ P. DE CARVALHO
HAROLDO LOBO
F. CORRÊA DA SILVA
RENÉ BITTENCOURT

MEMBROS TEMPORÁRIOS

ALFREDO VIANA
DANTE SANTORO
OSVALDO CHAVES RIBEIRO
DORIVAL CAYMI
FRANCISCO FARREA JUNIOR
HUMBERTO CARVALHO
IVO SANTOS
JOSÉ ROY
NELSON F. CERQUEIRA
NELSON GONÇALVES
RAUL SAMPAIO
ROMEU GENTIL
LUIZ BONFÁ
RÔMULO PAES

DIRETORIA EXECUTIVA

Presidente:
MARINO PINTO

Secretário:
WALFRIDO SILVA

Tesoureiro:
NEWTON TEIXEIRA

ADMINISTRADOR GERAL:
F. CORRÊA DA SILVA

(Fundada em 9 de abril de 1946)
Rua Buenos Aires, 58/58-A — (Sede própria)
RIO DE JANEIRO

Declarada de Utilidade Pública Municipal, Decreto 765 de 29-2-52
De Utilidade Pública Federal, pelo Decreto 34.850 de 29-12-53

GRANDES BENEMÉRITOS:

GETÚLIO DORNELES VARGAS
BENEDICTO LACERDA

SÓCIOS BENEMÉRITOS:

General Ângelo Mendes de Morais, General Rossini Medeiros Raposo, Ministro Francisco Negrão de Lima, Dr. Henrique de La Rocque Almeida, Cel. Dulcidio Espírito Santo Cardoso, Vicente Bobbio, Aracy de Almeida, Dr. Carlos de Azevedo Legori, Dr. Breno da Silveira, Vicente S. Mangione e Ministro Ernani do Amaral Peixoto.

SÓCIOS HONORÁRIOS:

Dr. Carlos Lourenço Jorge, Aloysio Moura, Rodoval Brito de Menezes, Luiz de Oliveira Lima, Jayme de Santiago, Paulo Bittencourt, O. Gomes Cardim, Dr. Roberto Alves, Osvaldo Sargentelli, Vicente Leporaci, Rubens Morais Sarmento, Paulo Nunes Vieira, Julio Louzada e José Messias.

CONSULTORIA JURÍDICA:

DR. ERNESTO MACHADO
DR. IVO PEREIRA DOS SANTOS

CARTEIRA DE ASSISTÊNCIA SOCIAL

Edifício Benedicto Lacerda
6.º andar
Telefone: 23-1935 — Ramal 7

Administrador:

RENÉ BITTENCOURT

Departamento Médico:

DR. MANOEL SIMÕES

Segundas, quartas e sextas-feiras, das 14 às 16,30 hs. — Rua Buenos Aires, 58 - 5.º and. (Edifício Benedicto Lacerda) — De segunda a sexta-feira, das 10 às 13 hs. e das 17 às 20 hs. e aos sábados, das 9 às 12 hs. — em Cachambi — Rua Cachambi, 274, Tel.: 49-2409

DR. JOUBERT DE CARVALHO

Segundas, quartas e sextas-feiras, das 16 às 18 hs. — Rua Alvaro Alvim, 33 - 8.º and., sala 805. Na SBACEM: segundas e quintas-feiras, das 10 às 12 hs. Tels.: 37-7235 e 22-8194

EM SÃO PAULO:

DR. ANTONIO SERGI
Rua Senador Paulo Egídio, 72
5.º andar — Tel. 36-6047

Marino Pinto, o presente da SBACEM, discursando na sessão solene de comemoração do 18.º aniversário da SBACEM.

O XVIII ANIV DA

A SBACEM viu passar a data do seu 18.º aniversário, ainda não refeita do golpe sofrido com o recente desaparecimento de Ary Barroso e Jorge Faraj dois inolvidáveis companheiros de jornada e compositores do mais alto quilate.

Por êste motivo, não houve comemoração festiva. Realizou-se a Assembléia em sessão solene, em que o nosso presidente da Diretoria Executiva discursou, rememorando as lutas que nos têm custado êstes dezoito anos de existência, chamando a atenção para o muito que temos alcançado para o muito mais que precisamos pleitear em favor do compositor brasileiro e chorando a ausência daqueles que o destino afastou da luta, abrindo claros insanáveis no nosso exército de trabalhadores pelo bem da causa.

Encerrou-se a Assembléia, em meio às congratulações do corpo social com os órgãos dirigentes da casa pelo progresso que vêm imprimindo à socie-

Neste grupo está o Herivelto, com o seu copo, enquanto o Henrique explica o que ocorre. Waldemar Silva e Paquito ouvem com atenção as novidades de São Paulo.

O quadro misto da SBACEM: Donga, Dante Santoro, Caymmi, Luiz Bonfá e Mario Rossi.

VERSÁRIO
SBACEM

dade dos compositores, transformando-a de uma simples tentativa em uma organização de grande prestígio e que está cumprindo perfeitamente as finalidades de elevar o nível moral e material aos compositores a ela filiados.

Após a solenidade, reuniram-se os compositores na nossa cantina, onde se improvisou um coquetel que deu margem a mais uma etapa da tradicional confraternização dos compositores da SBACEM, num bate papo muitíssimo cordial em que, de momento, se distraíram as preocupações de ordem sentimental.

A "velha guarda", como sempre, deu as mais inequívocas demonstrações de firmesa e conservação, como portadora de uma juventude eterna e intocável. Waldemar Silva, Felisberto Martins, Haroldo Lobo, Marino, Herivelto, Mario Rossi, René Bittencourt e outros, defenderam-se e defenderam a velha tradição, de copo em punho, enquanto os novos tentavam, com vãos esforços, se nivelar à extraordinária performance desses sempre jovens coroas da música popular. Luiz Bonfá, Brasinha, Rômulo Paes, Ivo Santos, Adelino Moreira, Roberto Bittencourt e outros "nouvelle vague" confessaram que não davam "nem para a saída".

Mas a grande troca de idéias, os novos sambas, os programas para o próximo carnaval e outras "bossas" fizeram com que os compositores da SBACEM permanecessem até à noitinha reunidos em confraternização, guardando da reunião a mais agradável das impressões.

A hora da "entrega dos pontos". Diz o Brasinha: "Não, Caymmi", — assim, eu não te "guento".

Uma lembrança do nosso aniversário deste ano. Newton Teixeira, Marino Pinto, Walfrido Silva, Luiz Bonfá e Herivelto.

O XVIII Aniversário da SBACEM

Caymmi, soltando falação. Henrique de Almeida presta-lhe tôda atenção. O whisky era de primeira qualidade...

Outro cantinho do bate papo. Marino e Newton Teixeira, sentados, ouvem uma observação de Walfrido Silva. Haroldo Lobo posa para a posteridade e Rômulo Paes, fuma

O departamento brasileiro da emissora do Cairo corresponde-se com a SBACEM

Com um lindo cartão de felicitações e solicitando-nos o envio de exemplares do nosso BOLETIM, a RADIODIFUSORA DA REPÚBLICA ÁRABE UNIDA (Rádio do Cairo) nos dá a conhecer, não só a existência e eficácia do seu Departamento Brasileiro, como a sua programação dirigida ao Brasil. Eis os informes, para os ouvintes brasileiros da Radiodifusora da RAU:

DEPARTAMENTO BRASILEIRO

Freqüência: 30.68 metros = 9.780 quilociclos — 31.67 metros = 9.475 quilociclos.

Horário: diàriamente as duas horas, hora local do Cairo, correspondentes à zero hora, hora média de Greenwich.

Programas diários: 2,02 Noticiário — Música arabe oriental — Comentário do dia — Resumo das noticias.

Recomendamos aos nossos queridos ouvintes os seguintes programas:

Segundas-feiras: Visita microfônica.

Têrças-feiras: Música e correspondência.

Quartas-feiras: Clube Filatélico e Conheça a África.

Quintas-feiras: Você sabia?... (com lindos prêmios vencedores dos testes mensais).

Sextas-feiras: Com as brasileiros do Batalhão Suez.

Sábados: Revista do ar.

Domingos: Música e correspondência.

Ao ouvinte que desejar maiores informações, selos, cartões postais ou impressos sôbre a R.A.U., pedimos escrever para o nosso endereço que é:

Rádio do Cairo
Departamento Brasileiro
Cairo — R.A.U.